Olav

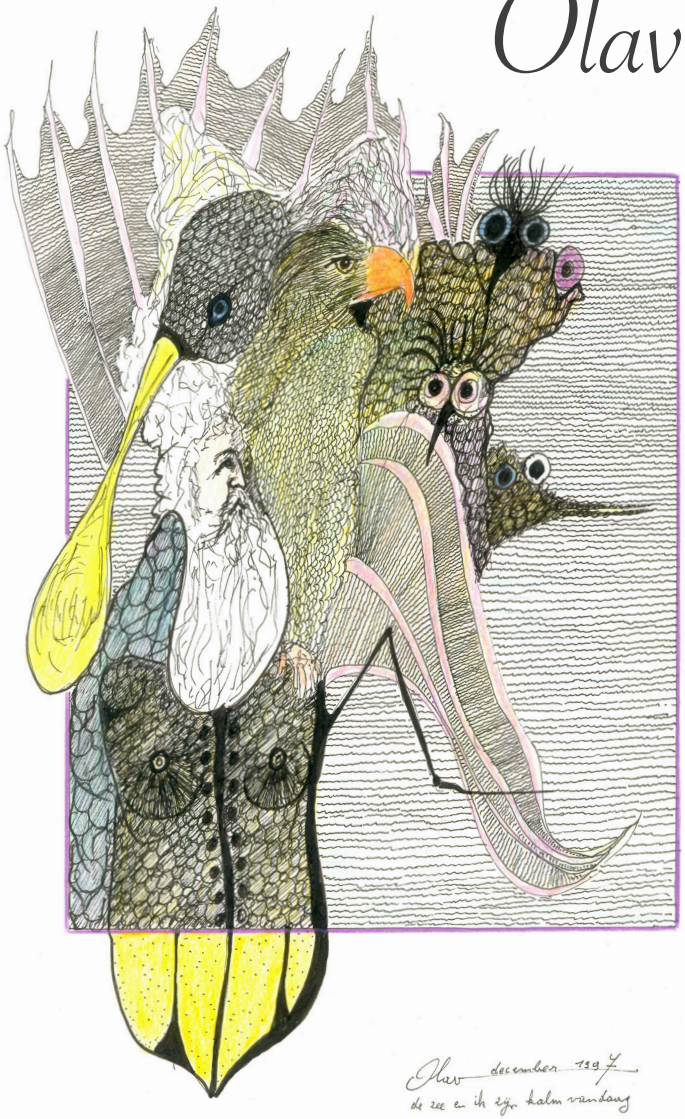

ARK Uitvaartzorg
Groendreef 7B 9500 Geraardsbergen • 054/34.34.33 • info@ark-uitvaartzorg.be

"Sterven is verhuizen
naar het hart van de mensen die je dierbaar zijn..."

Liefdevol nemen we afscheid van
de heer

Olav Geerts

Echtgenoot van mevrouw Ingrid Lewyllie



Medestichter en ereprince
Broederschap van het Geraardsbergs Manneken-Pis
en talrijke culturele Geraardsbergse verenigingen

Geboren te Beveren
op 14 december 1950
en overleden te Geraardsbergen
op 24 november 2026

De uitvaartdienst waartoe u vriendelijk
wordt uitgenodigd, zal plaatsvinden in de
Sint-Bartholomeuskerk te Geraardsbergen
op dinsdag 1 december 2026 om 11u30.

Nadien geven we zijn urne een plaatsje
in zijn vertrouwde thuisomgeving.

Online condoleren kan via www.ARK-Uitvaartzorg.be

Hij wordt gemist door:

Ingrid Lewyllie
zijn echtgenote

Ewoud Geerts
Lio
Mona
Halewijn en Nadiia Geerts- Dykun
zijn kinderen en kleinkinderen

Katrien Geerts
Annemie (†) en Luc Geerts - Van Schoors, kinderen
en kleinkinderen
Haddie Geerts, kinderen en kleinkinderen
Chris Geerts, kinderen, kleinkinderen en achterkleinkind
Maarten en Nora Geerts - De Bodt, kinderen
en kleinkinderen
Machteld en Holger Geerts - Kohnert, kind
Hans en Inge Lewyllie - Vanhaecke, kinderen
en kleinkinderen
Myriam en Hendrik Lewyllie - Simoens, kinderen
en kleinkind
zijn broers, zussen, schoonbroers, schoonzussen,
neven en nichten

Gery (†) en Lucienne Lewyllie - Logghe
zijn schoonouders

De families Geerts - Lewyllie - D'Haese - Logghe

Met dank aan zijn huisarts Dr. Lenka Franceus en aan de
directie en personeel van wzc Denderoord te Geraardsbergen.

-Bloemen noch kransen-